1918年11月8日
!伟大的俄国革命万岁!
!伟大的俄国革命万岁!
!伟大的俄国革命万岁!
!伟大的俄国革命万岁!

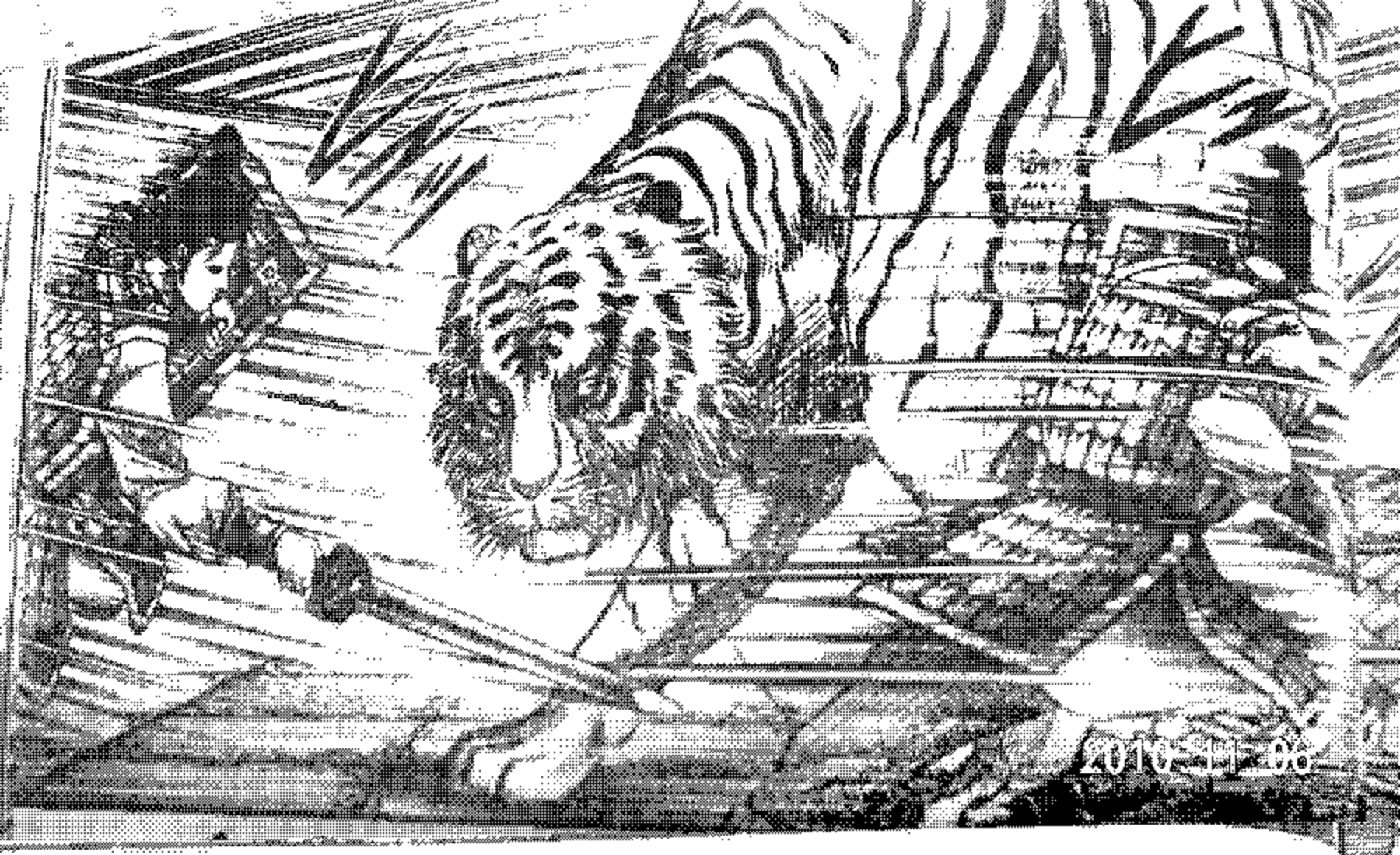
2010.11.06

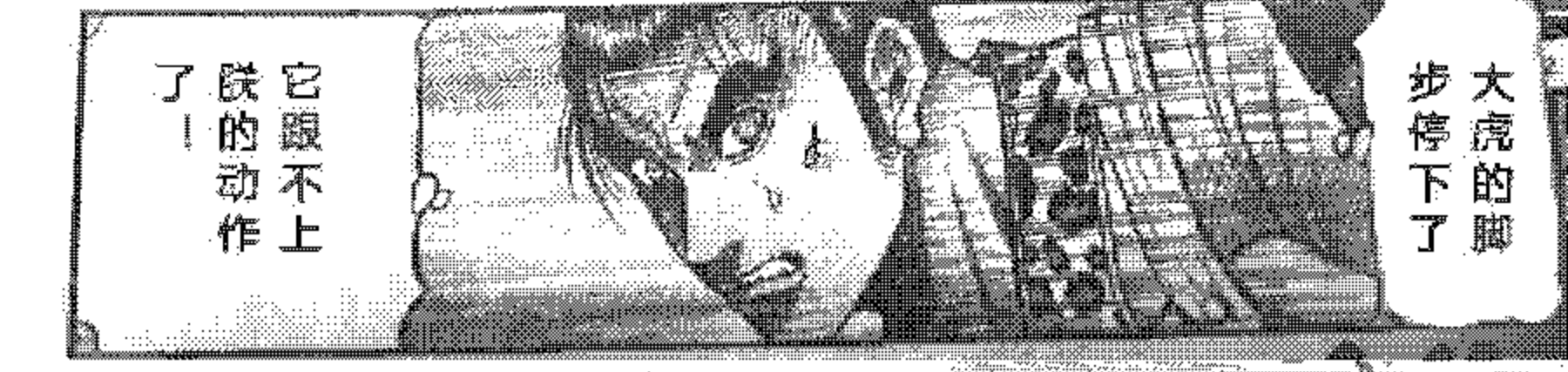
大虎的脚步停下了
它跟不上咲的动作了！

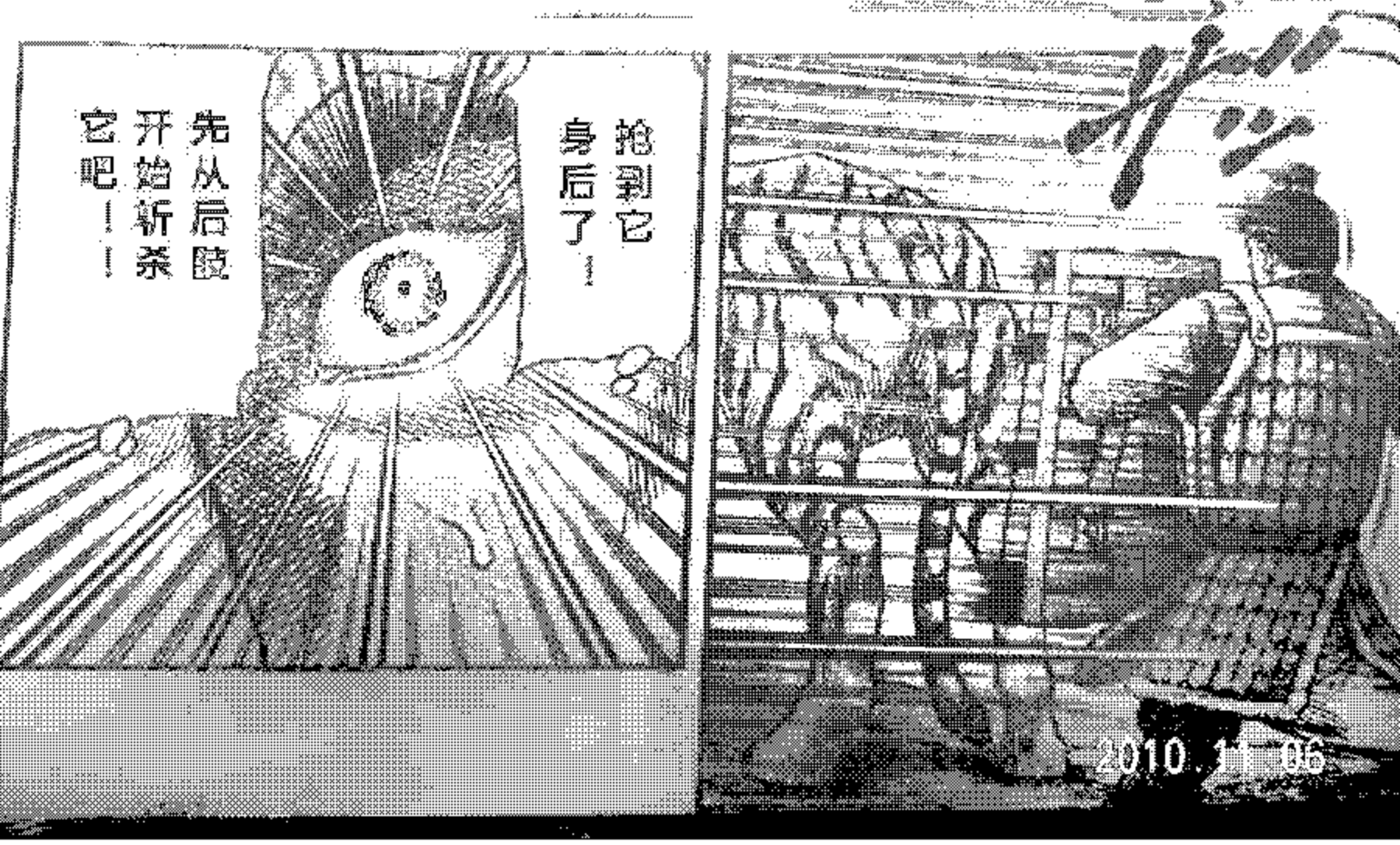
抢到它身后了！
先从后肢开始斩杀它吧！！
2010.11.06

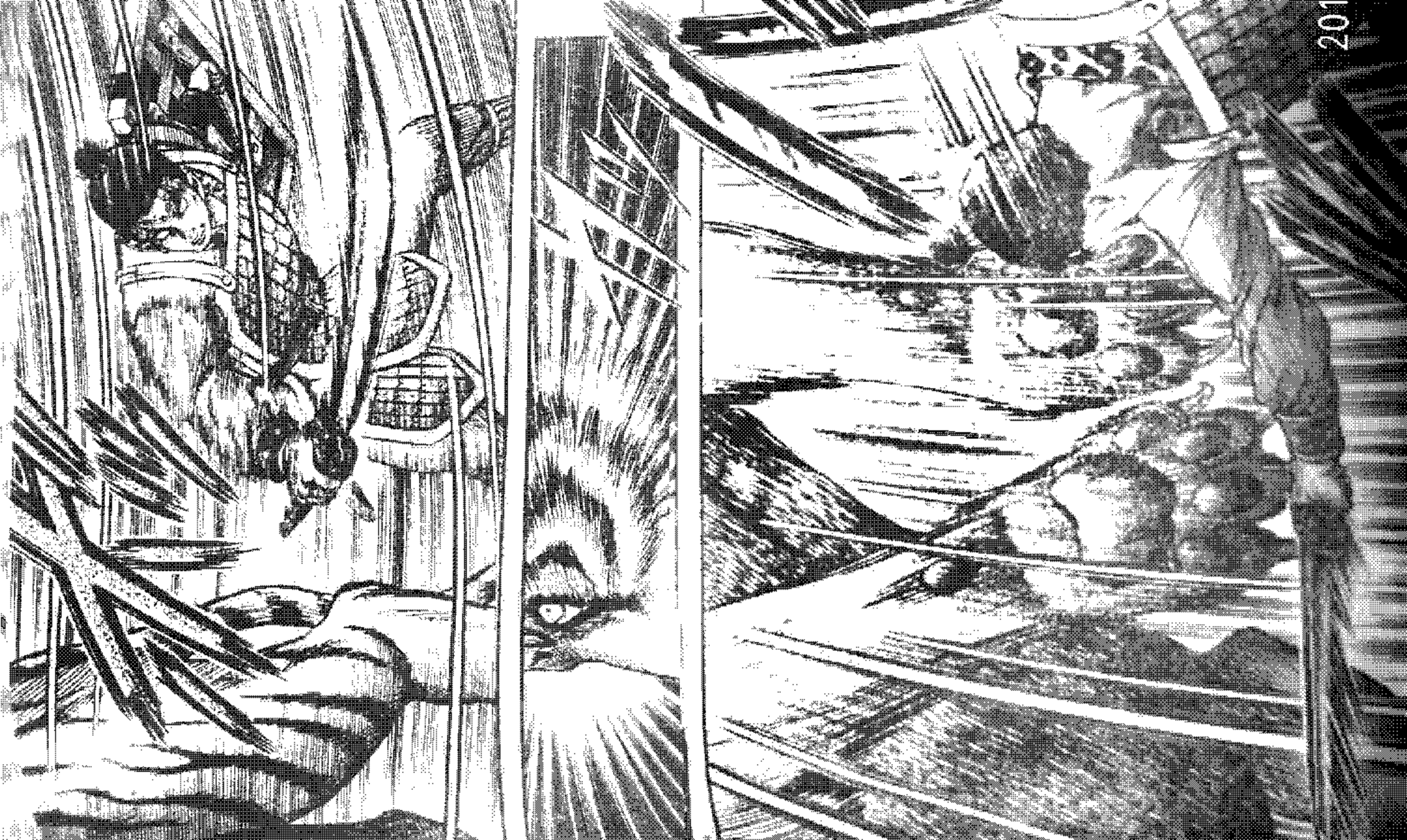
2011

用后脚踢击？

不过是只野兽，竟然能停止动作引诱朕去攻击！？

啊

2010.11.06

2010.11.06 16:33

为什么？为什么不阻止这场战斗真澄！

你不是为了帮助皇上才留在这许都的吗？

那封密信不也是为此才传达给我们的吗？

陛下和大虎交战？

难…难以置信！

虽然如此，但真澄绝不会送出密信跟我们开玩笑。

请看这里，大哥。

皇上与大虎交战的中途，如果真澄从座席上站起来的话

就请毫不迟疑的跳进斗技场阻止大虎。她这样写道。

真澄知道这次我和大哥一起进京

所以才会用密信来指示我们。

2010.11.06 16.40

也就是说皇上和大虎之战！

是确有之事啊。

恐怕真澄也有不能阻止这场战斗的理由吧。

如果这是陛下的意志的话，我想那一定是被仲达挑唆的。

2010.11.06 16.41

但是仍然无法安心啊。

真澄的这封信

不是很奇怪吗？

“我站起来之前无论如何都不要进入斗技场”

这不是说明真澄也同意陛下和大虎战斗吗？

2010

是的

她一定有陛下必须与大虎一战的理由。

真澄为了陛下，和志狼分离而留在许都。

这样的真澄是不可能抛下陛下不管的。

2010.11.06 16:42

皇上现在还并不相信自己……

哪怕一点点自信也没有得到……

皇上想通过和大虎的战斗其实是对自己的“确信”！

在极限中找出胜机的智慧中生出的“确信”！

2010.11.06 16:44

如果不能相信自己，皇上只能被乱世玩弄。

这就是在庇护和怀柔中成长起来的皇帝悲哀的孽缘！

他已经习惯了逃避，要改变这种心理……

只能让他用自己的力量和意志从死亡中求生！

1.06 16:44

哼!!
移动起来肩膀就更疼了!
盾的重量压在肩上!
这样的话……
一定会被大虎攻击到的
朕的选择错了吗?
凭朕的实力还不能战胜这只大虎吗?

！
对了！
背靠墙壁的话……
2010 11 06 16 46
利用大虎的突进用剑突刺
一定可以打倒这头怪物！
喝！
来吧大虎！！
2010 11 06 16 46

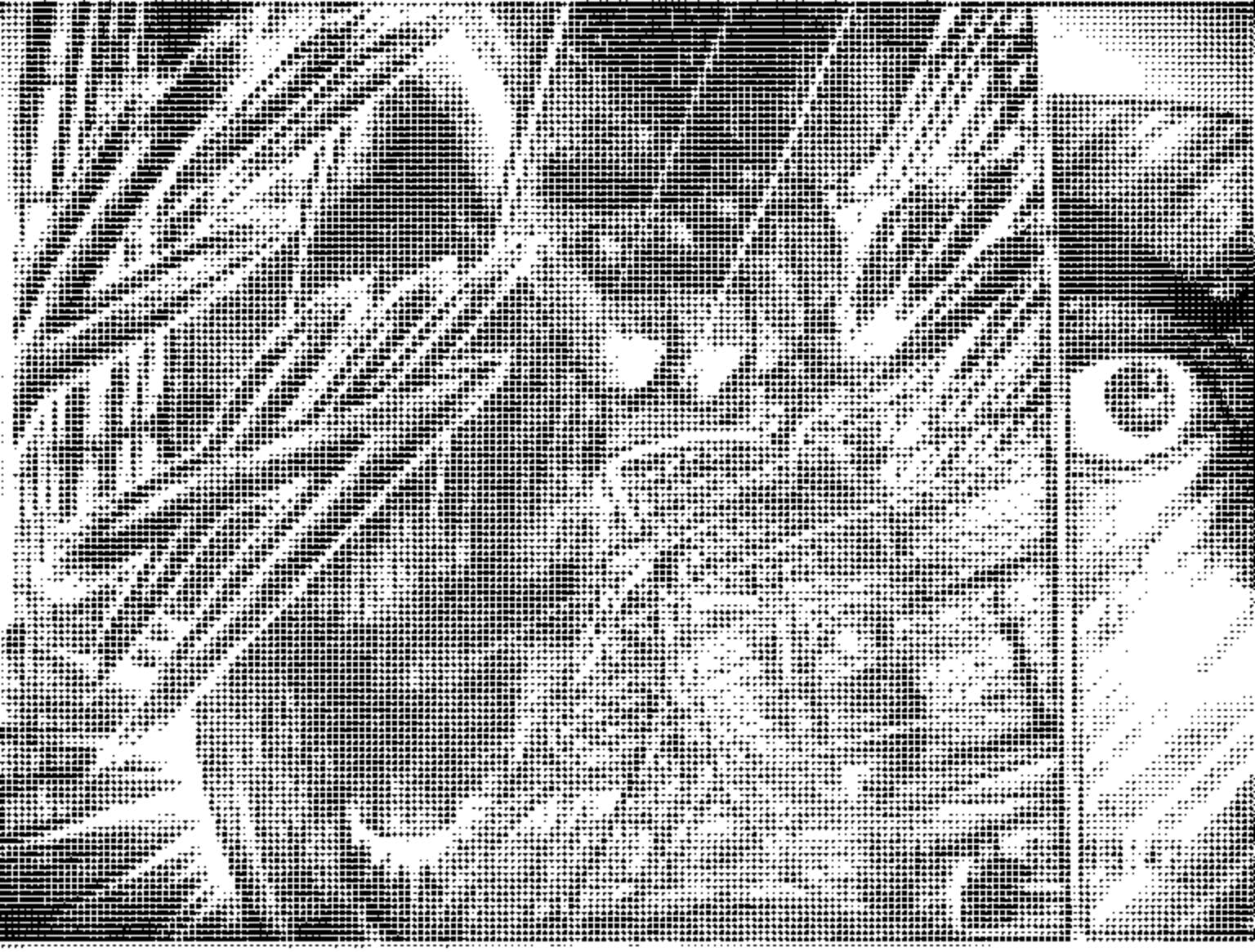

哼……っ!!

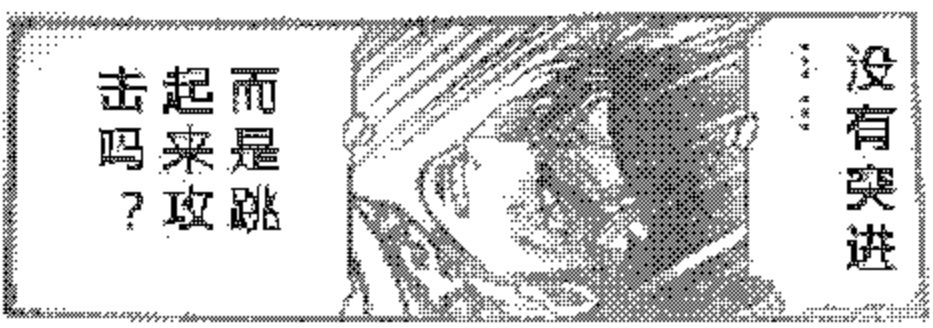
没有突进……
而是跳起来攻击吗？

那样的话即使刺它头部的要害，
朕也会被大虎压住，形成僵局！

石壁凹陷了！
这家伙的身体是铁做的吗？
不……
比起这个更可怕的是刚才的冲撞！
那只大虎也知道，尖牙利爪的动作会被墙壁干扰
所以才用冲撞向朕攻击！
2010.11.06 16:48

而且它伸长了前腿跳过来，在剑刺到它要害前它的前爪就能伤到朕！

即使前爪没有够到，大虎的身体也能将朕压塌！

在朕背靠墙壁的一瞬间就想到了这样的战术吗？

那只大虎不只是吃人而已……它还在和人类无数次的战斗中学习到了很多！

既知人又吃人

果真是魔兽っ!!